

FFE

# ETUDE GEOMARKETING

Optimisation des axes et supports  
de communication

## Travaux préalables

- Géocodage du fichier des cavaliers au niveau Iris ( quartier d'environ 2000 habitants ) pour les villes de plus de 10 000 habitants , à la commune pour les plus petites : 750 000 licenciés pour 2007-2008
- Croisement avec des données ou découpages socio économiques
- Comparaison de la population des cavaliers avec la population française
- Localisation des clubs
  - Problème de qualité d'adresse
  - Point délicat pour des opérations découvertes

## Portrait du licencié

- **Méthode**

- Comparer la représentativité des licenciés par rapport à la population
  - Versus la population de moins de 60 ans
  - Les licenciés de moins de 20 ans vs la population de moins de 20 ans
  - Les licenciés féminines de moins de 20 ans vs la population féminine de moins de 20 ans
- En croisant avec des découpages et regroupements géographiques
  - La taille de l'aire urbaine
  - Le niveau de revenu du lieu
  - La typologie socio économique

# Répartition par année naissance : nombre de licenciés 2007

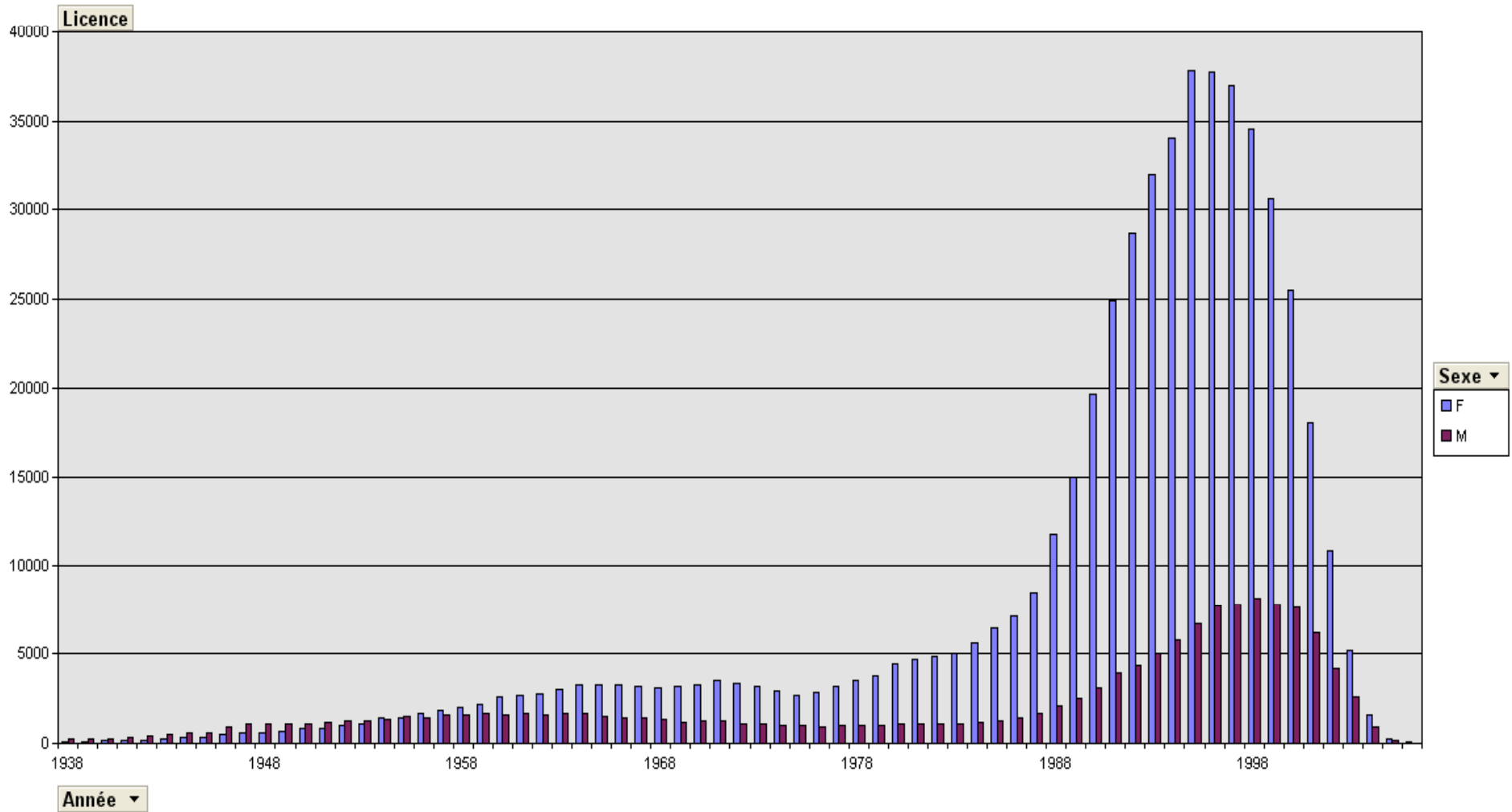

## Nbre de Primo Licenciés par année de naissance et sexe

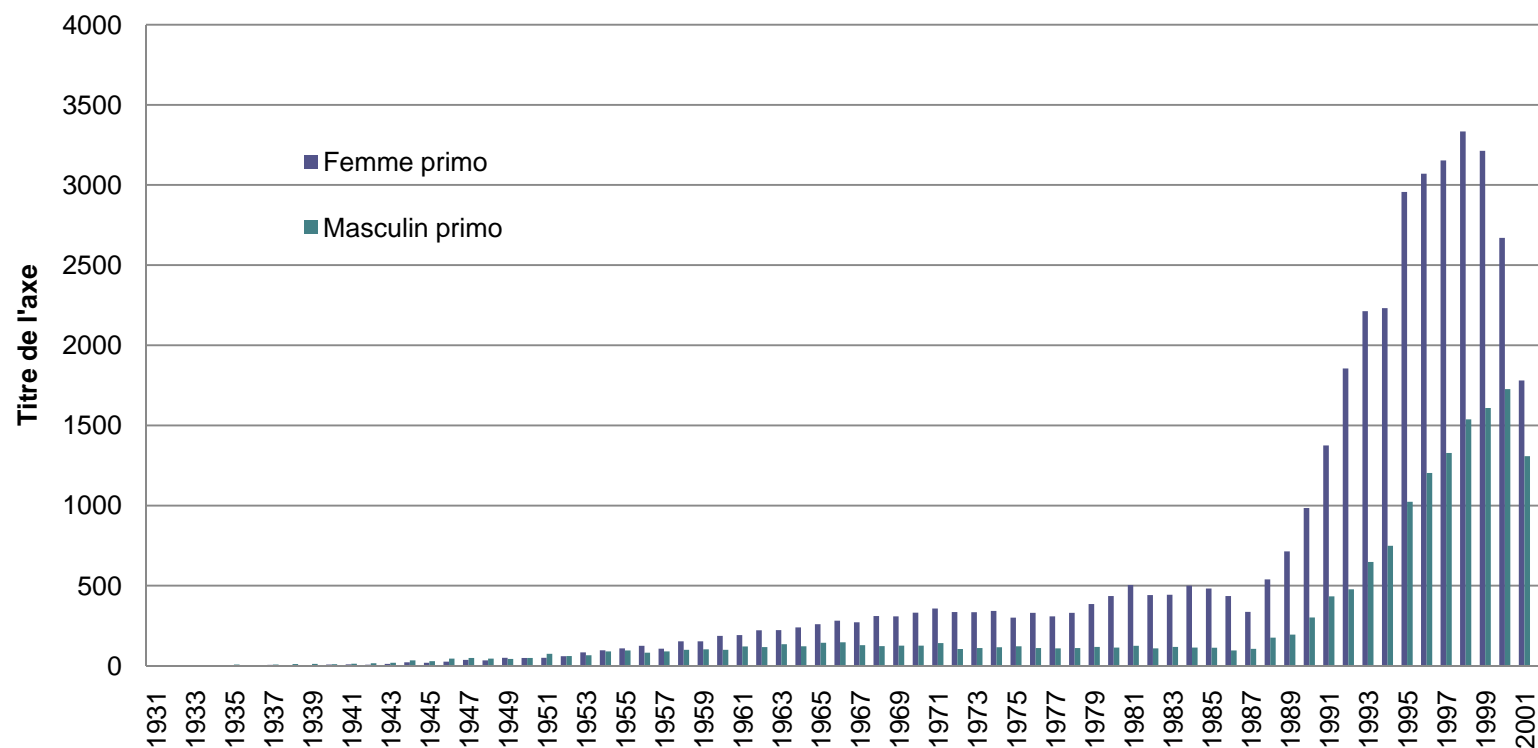

Primo licenciés : 63 % entre 5 et 14 ans vs 40 % pour l'ensemble des licenciés 2007  
Le même pourcentage est atteint dans l'intervalle 5-18 ans pour l'ensemble des licenciés 2007 (cf diapo 10)

# Primo-licenciés par année de naissance et sexe

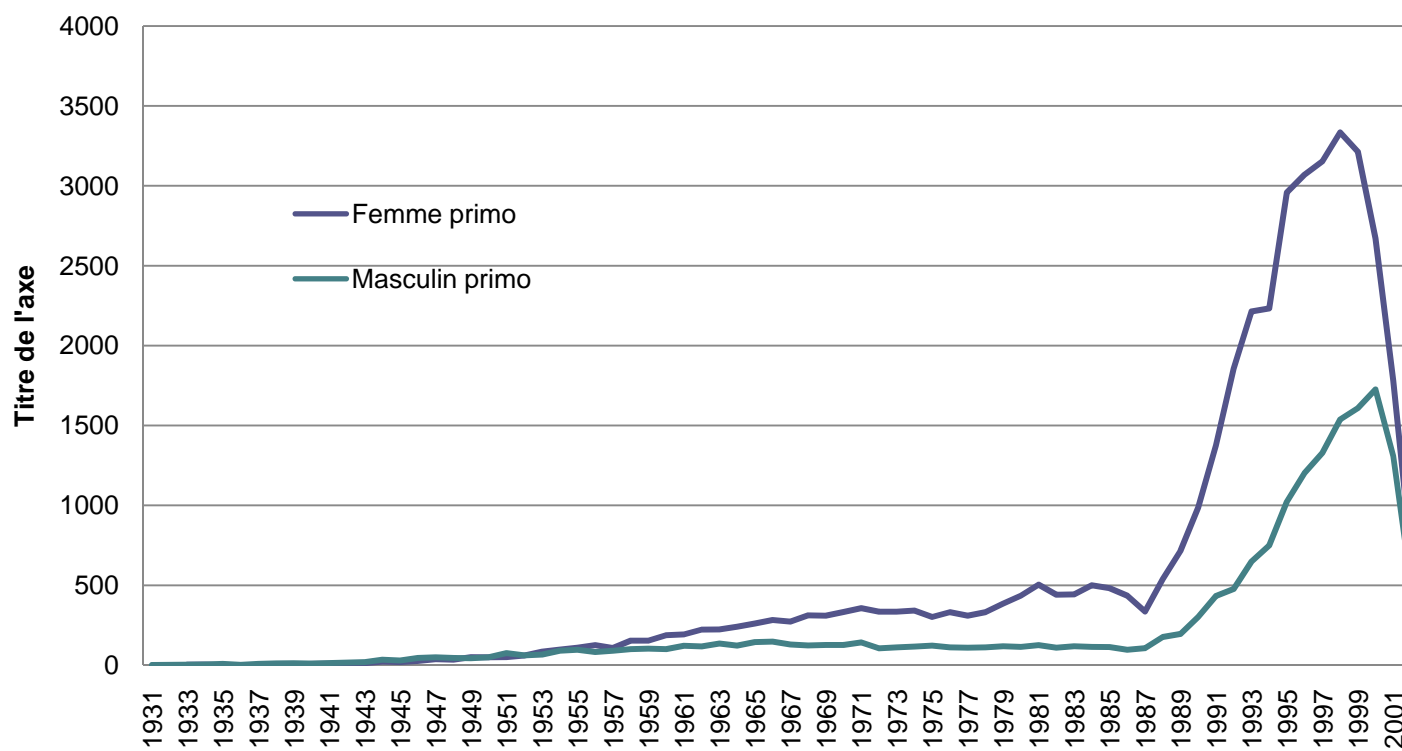

## Répartition par âge et par sexe : 1ere Licence 2008

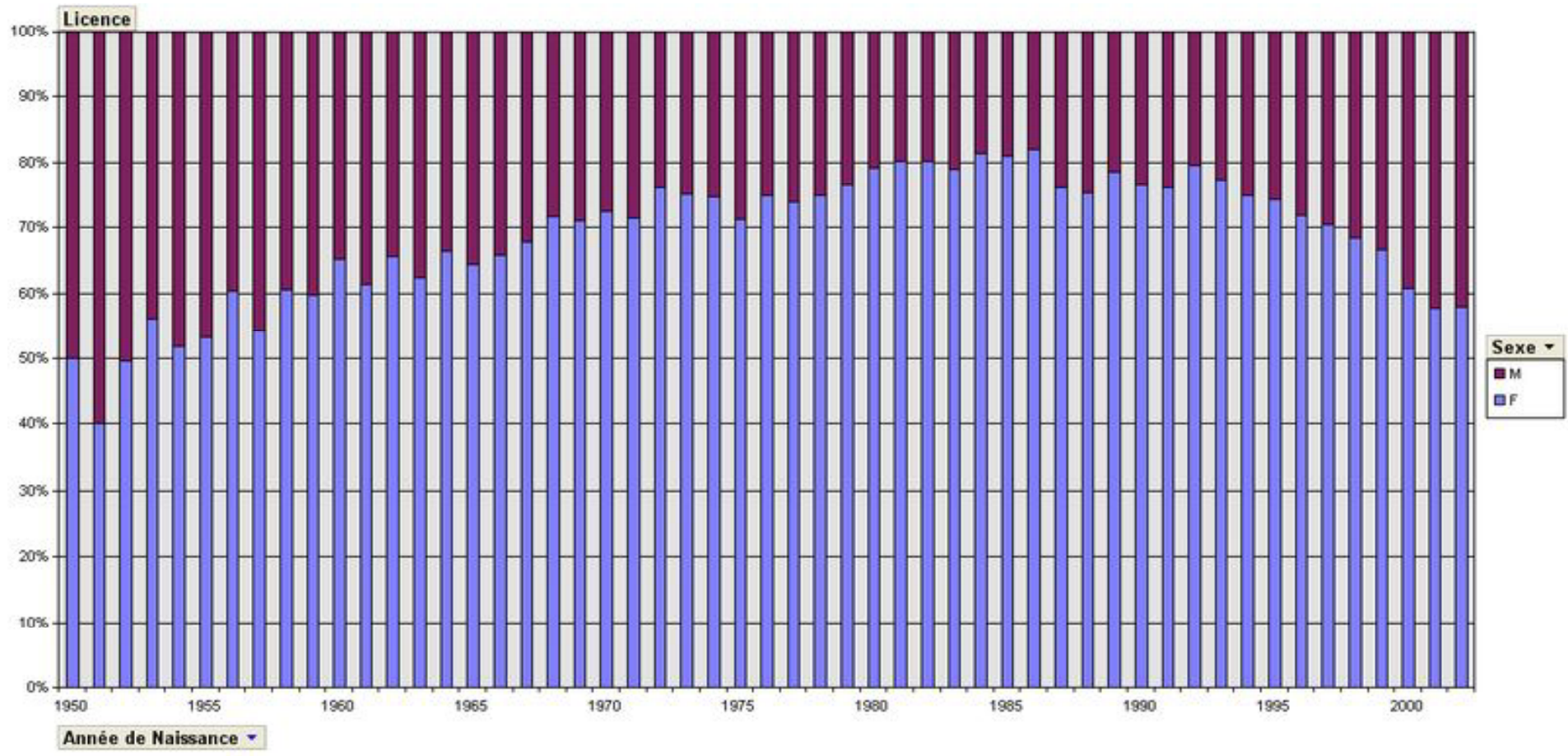

**Des primo licenciés plus jeunes et plus masculins**

## Comparaison répartition par année de naissance : 1ere Licence 2008 et Licencié 2007

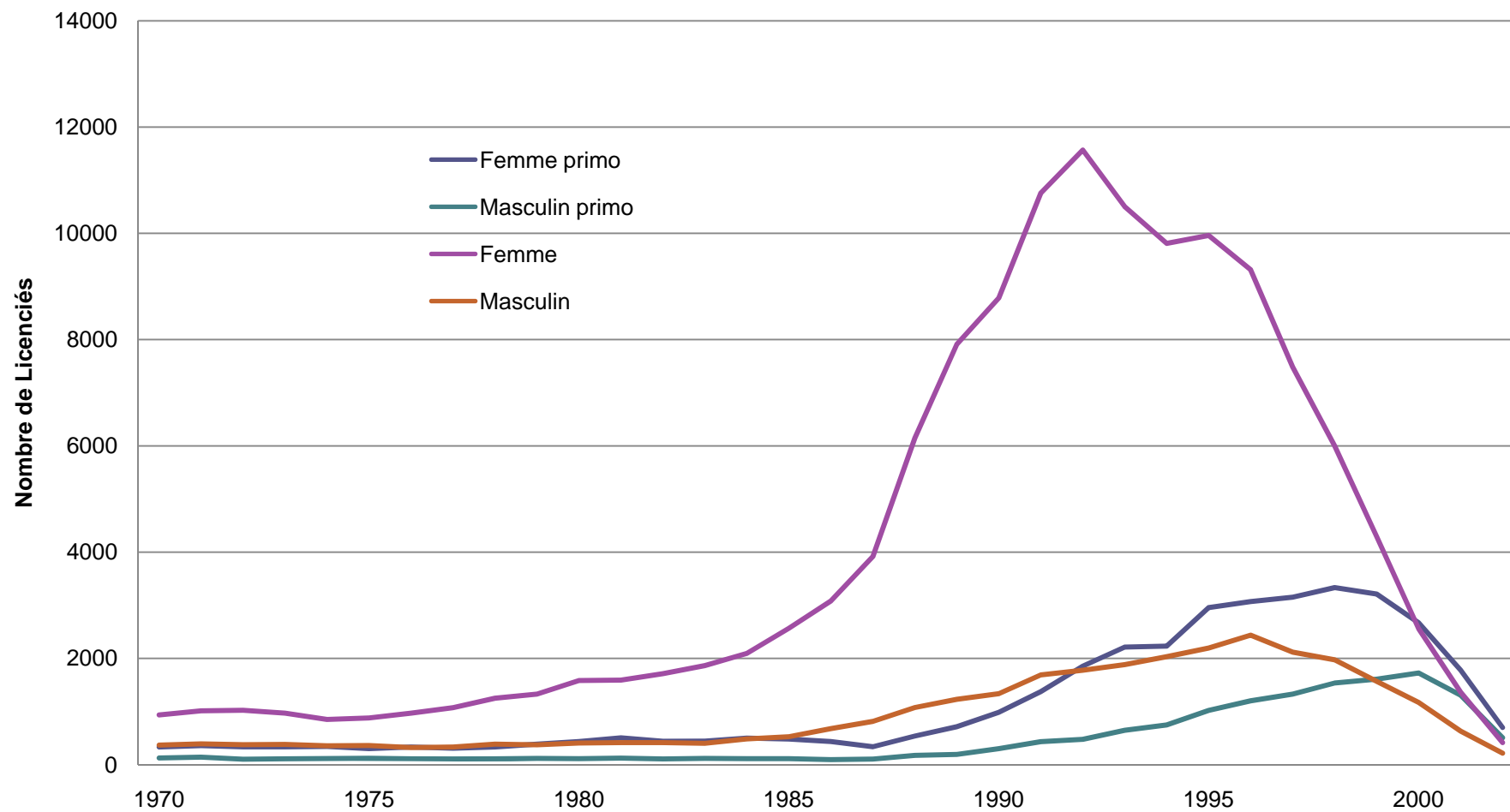



## Répartition par âge

- Une confirmation
  - Le profil type des cavaliers pratiquants :
    - Jeune et féminin
    - Avec un cœur de cible sur les jeunes filles de - 16 ans

**De nouveaux pratiquants plus jeunes et un peu plus masculins**

## Répartition Licenciés par taille d'Unité Urbaine

Taille Unité Urbaine	Population totale	Licenciés
Rural	30,23%	39,55%
moins de 5 000 habitants,	6,27%	7,20%
5 000 à 9 999 habitants,	5,48%	6,14%
10 000 à 19 999 habitants,	5,18%	4,88%
20 000 à 49 999 habitants,	6,38%	5,61%
50 000 à 99 999 habitants,	7,10%	5,18%
100 000 à 199 999 habitants,	5,59%	4,42%
200 000 à 1 999 999 habitants,	20,93%	16,05%
Unité urbaine de Paris,	12,85%	10,98%
<b>Total général</b>	<b>100,00%</b>	<b>100,00%</b>

Comparaison entre la répartition de la population totale française et les licenciés 2007

Une sur représentation des zones rurales

**Le media TV : une évidence compte tenu de la répartition géographique des pratiquants**

# Taux de Pénétration

Taille Unité Urbaine	Pop de moins de 60 ans	Femme moins de 20 ans	filles de 5 à 15 ans
Rural	1,44%	5,11%	6,56%
moins de 5 000 habitants,	1,27%	4,45%	5,84%
5 000 à 9 999 habitants,	1,24%	1,99%	5,59%
10 000 à 19 999 habitants,	1,03%	2,87%	4,81%
20 000 à 49 999 habitants,	0,96%	3,18%	4,43%
50 000 à 99 999 habitants,	0,79%	2,65%	3,70%
100 000 à 199 999 habitants,	0,85%	2,91%	4,32%
200 000 à 1 999 999 habitants,	0,81%	2,70%	4,06%
Unité urbaine de Paris,	0,86%	3,17%	4,10%
Total général	1,07%	3,58%	5,05%

Le taux de pénétration est calculé en faisant le ratio entre le nombre de licenciés total ou segmenté et la population française correspondante .

Ce taux a été calculé spécifiquement sur les cibles caractéristiques des pratiquants, femmes de moins de 20 ans et jeune fille de 5 à 15 ans.

**Le taux de pénétration est inversement proportionnel au taux d'urbanisation**

# Répartition Licenciés : typologie socio économique

Localisation	Typologie	Population totale	Licenciés
Communes de moins de 10 000 habitants	Communes à dominante rurale et touristique	2,07%	2,80%
	Communes à forte dominante touristique	0,54%	1,33%
	Communes aisées, centre-ville	1,32%	4,28%
	Communes plutôt jeunes, relativement aisées et attractive, péri-urbaines	12,37%	24,47%
	Communes plutôt ouvrières, peu aisées, relativement jeunes	9,96%	13,29%
	Communes proches de la moyenne	10,93%	14,84%
	Communes rurales	2,81%	3,39%
	<b>Total</b>	<b>40,00%</b>	<b>64,41%</b>
Quartiers des villes de plus de 10 000 habitants	Iris résidentiels anciens	7,92%	4,41%
	Iris résidentiels récents	8,20%	5,54%
	Iris type âgés	6,01%	3,25%
	Iris type aisé	3,46%	4,91%
	Iris type commerce, densément peuplé	5,70%	3,43%
	Iris type défavorisés	10,09%	2,11%
	Iris type employés	10,00%	6,35%
	Iris type employés, profession intermédiaire, administration	5,72%	4,03%
	Iris type étudiants, sans activité	1,42%	0,83%
	Iris type villégiature	1,47%	0,74%
	<b>Total</b>	<b>60,00%</b>	<b>35,59%</b>
<b>Total général</b>		<b>100,00%</b>	<b>100,00%</b>

# Taux de Pénétration : typologie socio économique

Localisation	Typologie	Population de moins de 60 ans	Femme de moins de 20 ans	filles de 5 à 15 ans
Communes de moins de 10 000 habitants	Communes à dominante rurale et touristique	1,75%	6,28%	8,14%
	Communes à forte dominante touristique	2,89%	5,98%	14,88%
	Communes aisées, centre-ville	3,35%	9,44%	15,53%
	Communes plutôt jeunes, relativement aisées et attractive, péri-urbaines	2,01%	6,17%	9,10%
	Communes plutôt ouvrières, peu aisées, relativement jeunes	1,43%	4,09%	6,14%
	Communes proches de la moyenne	1,60%	4,99%	7,08%
	Communes rurales	1,49%	4,84%	6,18%
	Total	1,77%	5,36%	7,91%
Quartiers des villes de plus de 10 000 habitants	Iris résidentiels anciens	0,61%	2,34%	2,90%
	Iris résidentiels récents	0,72%	2,73%	3,29%
	Iris type âgés	0,66%	2,74%	3,47%
	Iris type aisé	1,56%	6,44%	8,70%
	Iris type commerce, densément peuplé	0,63%	2,70%	3,78%
	Iris type défavorisés	0,21%	0,63%	0,77%
	Iris type employés	0,68%	2,82%	3,68%
	Iris type employés, profession intermédiaire, administration	0,67%	2,45%	2,99%
	Iris type étudiants, sans activité	0,57%	2,67%	4,78%
	Iris type villégiature	0,63%	2,82%	3,56%
	Total	0,63%	2,38%	3,03%
<b>Total général</b>		<b>1,07%</b>	<b>3,58%</b>	<b>5,05%</b>

## Répartition Licenciés : Tranche de revenu par ménage

Tranche Revenu	Population totale	Licenciés
Non disponible : moins de 200 hab.	9,52%	10,72%
moins de 15000	3,72%	0,96%
de 15000 à 25000	44,46%	33,06%
de 25000 a 35000	33,14%	38,55%
de 35000 a 45000	7,63%	13,04%
plus de 45000 euros par ménage	1,55%	3,67%
Total général	100,00%	100,00%

Revenu médian net de la zone d'habitation par ménage par an en euros

Le revenu médian Province est de 23 000 euros et celui de la région parisienne de 26500 euros

**Un constat : des pratiquants appartenant à des foyers CSP++  
et concentrés dans des zones périurbaines aisées**

## Taux de Pénétration : tranche de revenu

Tranche Revenu	Population de moins de 60 ans	Femme de moins de 20 ans	filles de 5 à 15 ans
Non disponible : moins de 200 hab.	1,22%	0,61%	5,49%
moins de 15000	0,26%	0,80%	1,04%
de 15000 à 25000	0,82%	2,95%	3,82%
de 25000 à 35000	1,22%	4,59%	5,81%
de 35000 à 45000	1,74%	6,65%	8,34%
plus de 45000	2,46%	9,13%	11,50%
Total général	1,07%	3,58%	5,05%

Revenu médian net de la zone d'habitation par ménage par an en euros

**La mesure du taux de pénétration dans les zones à haut revenu confirme le profil CSP++ des licenciés, y compris pour les jeunes. Les pratiquants jeunes et ruraux sont visibles dans le pourcentage des très petites communes**

# Revenu des licenciés / population française

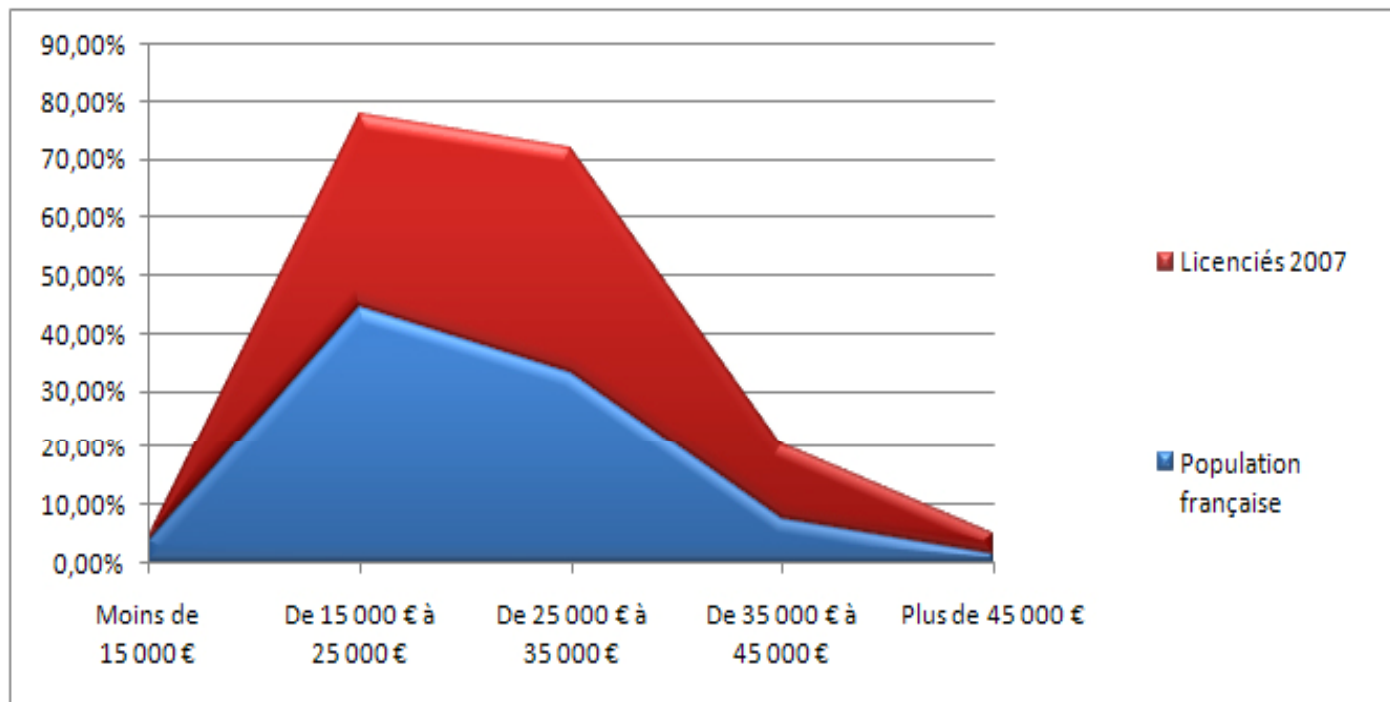

Revenu net médian par foyer fiscal par an	Population française	Licenciés 2007
Moins de 15 000 €	3,72%	0,96%
De 15 000 € à 25 000 €	44,46%	33,06%
De 25 000 € à 35 000 €	33,14%	38,55%
De 35 000 € à 45 000 €	7,63%	13,04%
Plus de 45 000 €	1,55%	3,67%



## Distance domicile-club : Pourcentage de Licenciés

■ 0 - 4 km ■ 5 - 8 km ■ 9 - 13 km ■ sup 13 km

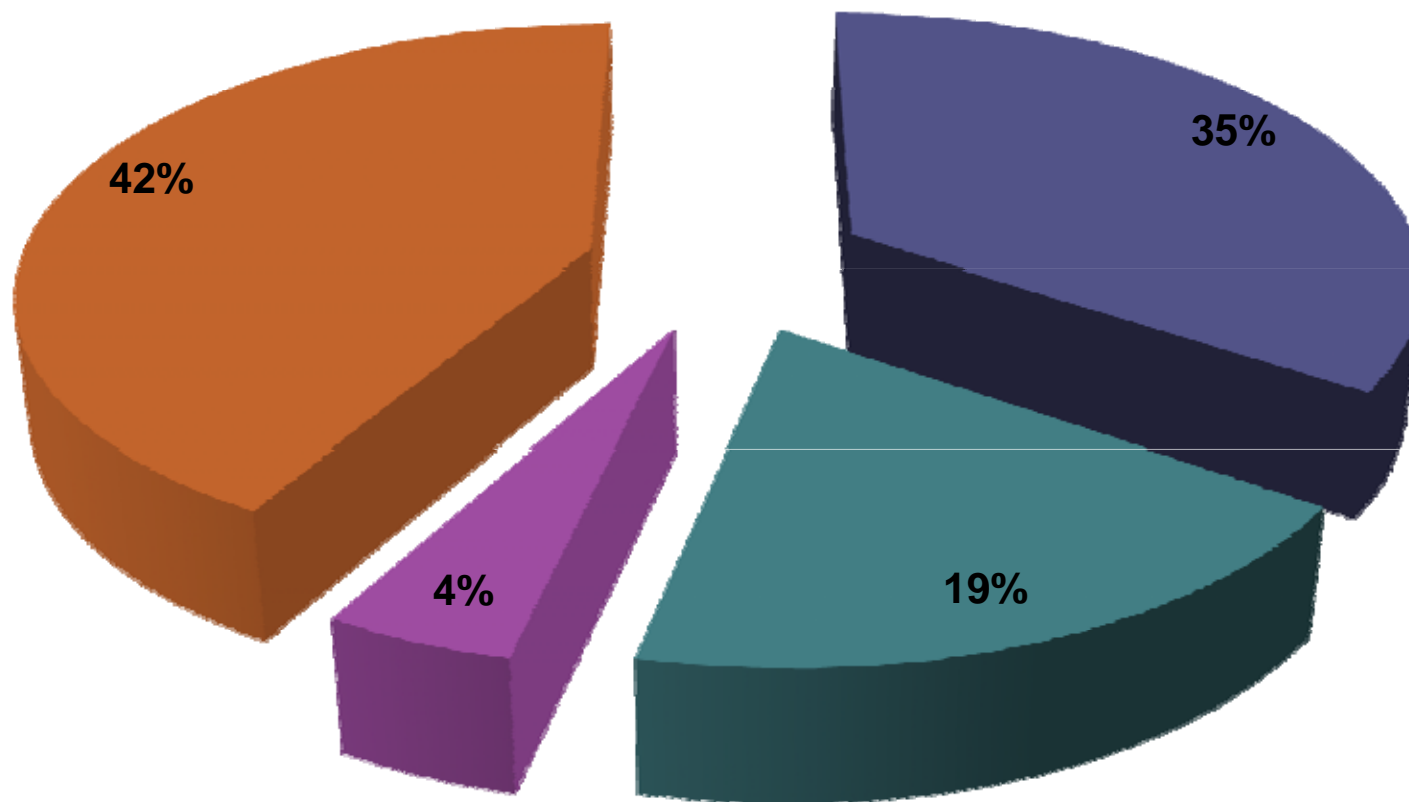

# Distance Club pour les 1<sup>ere</sup> Licences en fonction de l'année de naissance

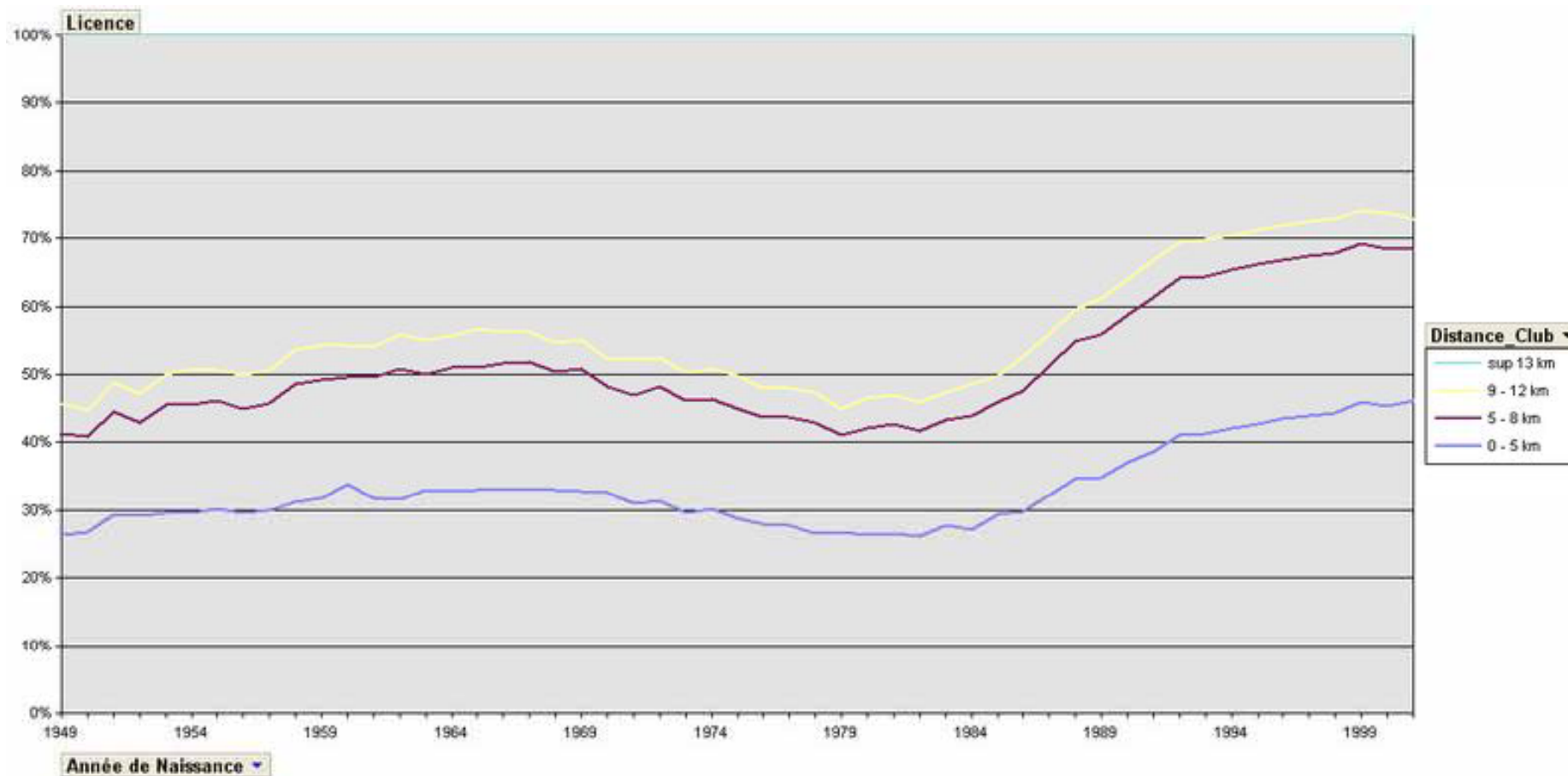

**Les clubs proches sont privilégiés pour les licenciés les plus jeunes**

## Département de résidence/ Département de pratique I'Île de France

Département de Résidence	Département de Pratique							Total IDF	Zone 1	Autres régions
	ESSONNE	HAUTS-DE-SEINE	SEINE-ET-MARNE	SEINE-SAINT-DENIS	VAL-DE-MARNE	VAL-D'OISE	YVELINES			
ESSONNE	86,36%	0,83%	2,04%	0,03%	1,23%	0,09%	4,00%	94,57%	2,66%	2,76%
HAUTS-DE-SEINE	5,59%	62,03%	1,53%	0,19%	0,42%	2,06%	10,84%	82,66%	10,50%	6,84%
SEINE-ET-MARNE	3,74%	0,11%	87,32%	0,71%	0,92%	0,50%	0,79%	94,09%	3,84%	2,07%
SEINE-SAINT-DENIS	0,83%	1,36%	19,03%	54,32%	5,96%	4,39%	1,27%	87,16%	7,87%	4,97%
VAL-DE-MARNE	7,12%	2,32%	9,09%	1,45%	65,03%	0,35%	1,73%	87,09%	7,28%	5,63%
VAL-D'OISE	0,10%	0,90%	0,48%	0,42%	0,06%	82,54%	4,23%	88,75%	9,04%	2,21%
Ville de Paris	5,25%	16,65%	6,86%	1,35%	10,64%	2,72%	8,93%	52,39%	30,00%	17,60%
YVELINES	3,57%	4,39%	0,33%	0,04%	0,06%	2,73%	80,65%	91,77%	5,20%	3,04%
Total Région	15,82%	11,85%	17,63%	2,96%	7,24%	10,21%	20,79%	86,51%	8,48%	5,01%

**Une situation contrastée suivant les départements dépendante de l'offre en termes de clubs**

## Licenciés : niveau de Fidélité

Taille Unité Urbaine	Cavalier Fidèle	Cavalier Intermittent	Cavalier Occasionnel
Rural	39,01%	39,05%	39,61%
moins de 5 000 habitants,	7,17%	7,14%	7,39%
5 000 à 9 999 habitants,	6,22%	6,16%	6,15%
10 000 à 19 999 habitants,	4,90%	4,92%	4,89%
20 000 à 49 999 habitants,	5,64%	5,69%	5,59%
50 000 à 99 999 habitants,	5,27%	5,12%	5,23%
100 000 à 199 999 habitants,	4,50%	4,49%	4,37%
200 000 à 1 999 999 habitants,	16,02%	16,33%	16,02%
Unité urbaine de Paris,	11,28%	11,10%	10,76%
Total général	100,00%	100,00%	100,00%

Cavalier Fidèle : licencié depuis les 5 dernières années en 2007

Cavalier Intermittent : Licencié en 2007 et 2/3 autres années depuis 2003

Cavalier occasionnel : Licencié en 2007 et 1 autre années depuis 2003

**Pas de différence de répartition suivant la fréquence de Licence**

# Comparaison Licenciés et Clubs

ensemble des clubs

Taille Unité Urbaine	Nb Clubs	Licenciés	Nombre Moyen de Licencié
Rural	61,12%	39,55%	57
moins de 5 000 habitants,	9,97%	7,20%	63
5 000 à 9 999 habitants,	7,19%	6,14%	75
10 000 à 19 999 habitants,	4,35%	4,88%	98
20 000 à 49 999 habitants,	3,68%	5,61%	133
50 000 à 99 999 habitants,	3,11%	5,18%	145
100 000 à 199 999 habitants,	1,91%	4,42%	203
200 000 à 1 999 999 habitants,	6,59%	16,05%	213
Unité urbaine de Paris,	2,09%	10,98%	460
Total général	100,00%	100,00%	87

**Le nombre de licenciés par clubs est proportionnel à l'importance de la ville**

# Comparaison Cible Fédération/Licenciés

répartition des licenciés et famille avec 2 enfants par taille d'unité urbaine

Taille Unité Urbaine	Couples avec 2 enfants	Licenciés	Ecart
Rural	27,2%	39,55%	12,31%
moins de 5 000 habitants,	6,6%	7,20%	0,56%
5 000 à 9 999 habitants,	5,7%	6,14%	0,45%
10 000 à 19 999 habitants,	5,2%	4,88%	-0,29%
20 000 à 49 999 habitants,	6,1%	5,61%	-0,47%
50 000 à 99 999 habitants,	6,6%	5,18%	-1,38%
100 000 à 199 999 habitants,	5,0%	4,42%	-0,59%
200 000 à 1 999 999 habitants,	21,6%	16,05%	-5,51%
Unité urbaine de Paris,	16,1%	10,98%	-5,09%
Total général	100,0%	100,00%	

Un fort potentiel de conquête sur les agglomérations de plus de 200 000 habitants